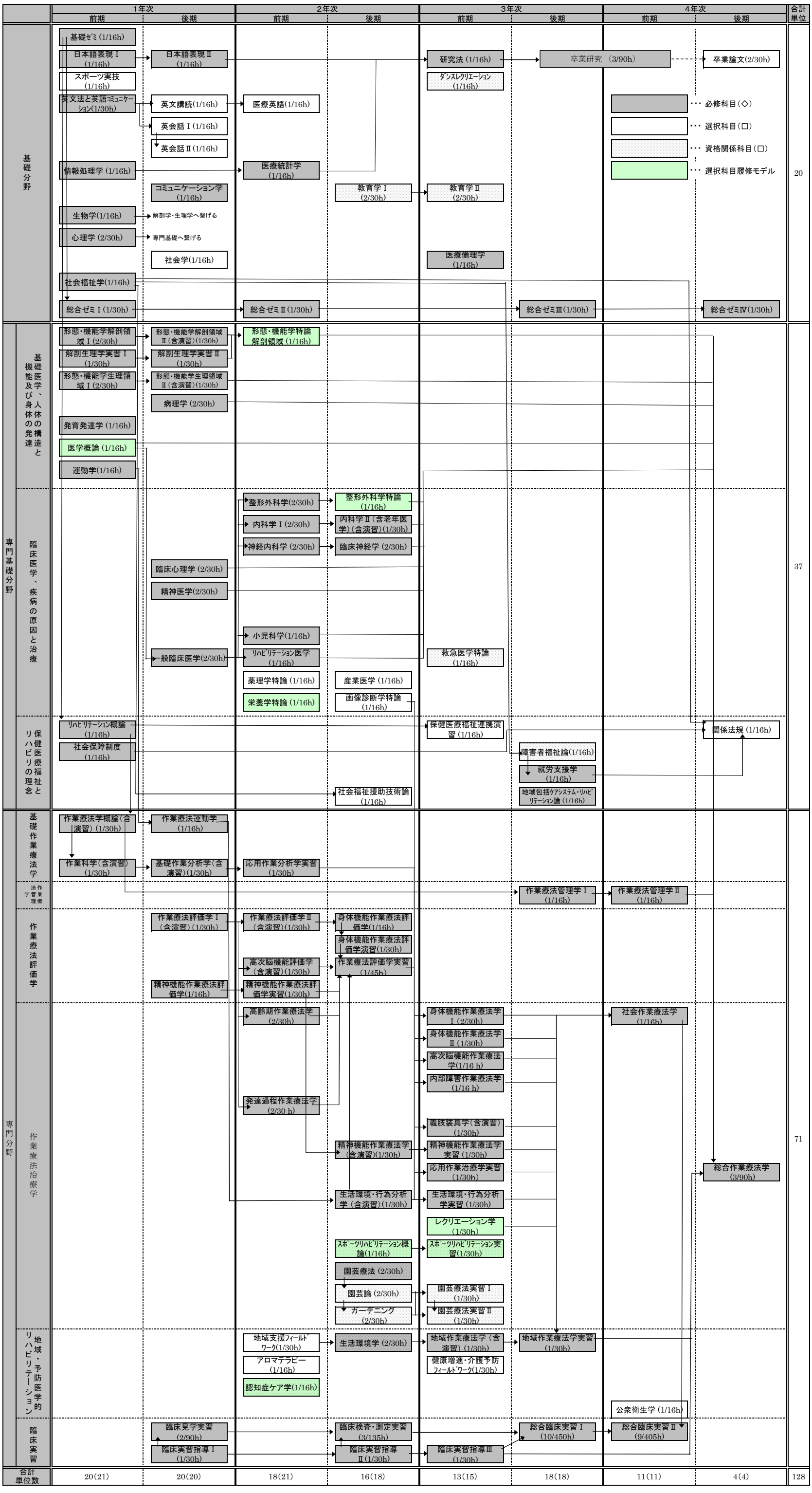作業療法学専攻分野 （4年制）入学生　カリキュラム・ツリー